TLP Pro 725M

PANTALLA TÁCTIL TOUCHLINK PRO DE 7" DE MONTAJE EN PARED

La TLP Pro 725M de Extron es una pantalla táctil TouchLink® Pro de 7" de montaje en pared con muchas características mejoradas. Extron ha rediseñado por dentro y por fuera su última pantalla táctil TouchLink Pro con un nuevo procesador de cuatro núcleos y alto rendimiento, ocho veces más memoria, una mayor resolución, y un panel táctil capacitivo 1024x600 con cristal de borde a borde resistente a arañazos y manchas con Gorilla Glass® de Corning®. La TLP Pro 725M también dispone de alimentación a través de Ethernet – PoE que resulta práctica y le permite recibir la alimentación y comunicación a través de un único cable Ethernet.

- **Pantalla táctil capacitiva de 7" con una resolución de 1024x600 y profundidad de color de 24 bits**
- **Nuevo diseño por dentro y por fuera para un equilibrio ideal entre rendimiento y estilo**
- **Pantalla sólida, resistente a arañazos y manchas con Gorilla Glass®**
- **Procesamiento más rápido con cuatro núcleos y ocho veces más memoria**
- **Compatible con todos los procesadores de control IP Link Pro**
- **Alimentación a través de Ethernet que proporciona la alimentación y comunicación a través de un único cable Ethernet**
- **Sensor de luz que ajusta el brillo de la pantalla según cambia la iluminación de la sala**

Extron

DESCRIPCIÓN

La **TLP Pro 725M** es una pantalla táctil de 7" de montaje en pared que ofrece un rendimiento excepcional y un diseño superior. En el interior hay un potente procesador nuevo de cuatro núcleos y ocho veces más memoria que hacen funcionar esta pantalla táctil capacitiva 1024x600 con cristal de borde a borde y alta resolución. Esta es nuestra pantalla táctil más duradera hasta ahora, está fabricada con cristal Gorilla Glass resistente a arañazos y manchas. En el exterior, encontrará una elegante carcasa ergonómica que complementará cualquier entorno actual para presentaciones.

Un conjunto de características familiares proporciona un manejo simple y elegante, mientras que la alimentación a través de Ethernet – PoE hace más eficaz la integración al permitir que la pantalla táctil reciba la alimentación y comunicación a través de un único cable Ethernet.

Todas las pantallas táctiles TouchLink Pro pueden personalizarse utilizando el software GUI Designer de Extron. Este potente software de diseño de interfaces ofrece plantillas listas para usar en una amplia variedad de salas y entornos de presentación.

ILUSTRACIONES DEL PRODUCTO

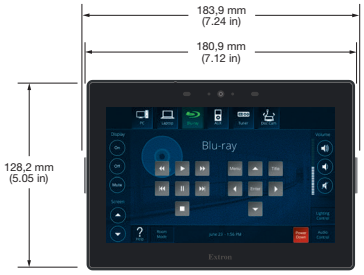

Parte frontal

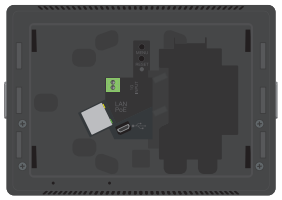

Parte trasera

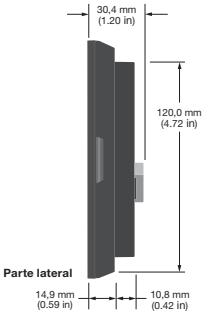

Parte lateral

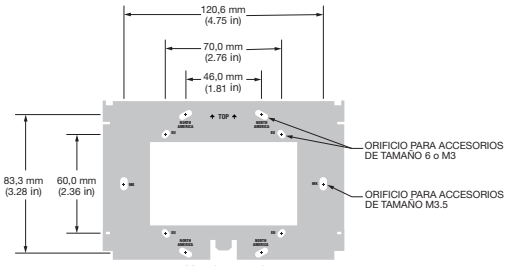

Montaje en pared
No apta para cajas de conexiones

ESPECIFICACIONES

DISPOSITIVO DE VISUALIZACIÓN	
Tipo de pantalla	Pantalla a color LCD de matriz activa
Tamaño	7" (17,8 cm), medida en diagonal
Resolución	1024x600
Relación de aspecto	Panorámica
Profundidad de color	24 bits, 16,7 millones de colores
Contraste	700:1
MEMORIA	
SDRAM	2 GB
Flash	4 GB
COMUNICACIÓN — INTERFAZ ETHERNET	
Tasa de datos Ethernet	10/100/1000Base-T, dúplex/semidúplex con autodetección
Protocolo Ethernet	DHCP, DNS, HTTP, HTTPS, ICMP, SFTP, SSH, TCP/IP, UDP/IP
Software	
Software de configuración	Global Configurator Plus y Professional, GUI Designer
Software de programación	Global Scripter
Apps de control	Extron Control, iGVE
Software de gestión de recursos	GlobalViewer Enterprise, iGVE
Utilidades	Toolbelt, página Web embebida
CONTROL — USB	
Número/tipo de señal	1 dispositivo USB 2.0 Hi-Speed
Estándares USB	Compatible con USB 2.0, USB 1.1, USB 1.0
SALIDA DE AUDIO	
Salida de altavoz	1 mono, 89 dB SPL máx. a 0,1 m
Formato(s) de reproducción	
Formato contenedor	WAV (Microsoft RIFF)
Codificación	LPCM (no comprimido)
Canales de audio	Mono o estéreo
GENERAL	
Requisitos de entrada de alimentación	Alimentación a través de Ethernet (PoE 802.3af, clase 3)
Salida auxiliar de alimentación	
USB	5 V CC, 275 mA
Temperatura/humedad	Almacenamiento: -20 °C a +70 °C (-4 °F a +158 °F) / 5% a 90%, sin condensación En funcionamiento: -20 °C a +70 °C (-4 °F a +158 °F) / 20% a 90%, sin condensación
Montaje	Pared, muebles o rack
Dimensiones de la carcasa	128 mm Alt. x 184 mm Anc. x 30 mm Prof. (5.05 in Alt. x 7.24 in Anc. x 1.20 in Prof.)
Cumplimiento de normativas	
Seguridad	CE, c-UL, UL
EMI/EMC	CE, C-tick,FCC Clase B, ICES, VCCI
Medio Ambiente	Conforme a los requisitos de RoHS y WEEE.
Garantía	3 años para piezas y mano de obra; el display y sus componentes de superficie tienen una cobertura de 1 año

Modelo	Descripción de la versión	Referencia
TLP Pro 725M	Negro - Montaje en pared	60-1563-02
TLP Pro 725M	Blanco - Montaje en pared	60-1563-03

Accesorios opcionales

Modelo	Descripción de la versión	Referencia
RM 5	Kit de montaje en rack para la TLP Pro 725M	70-1137-02
SMK 2	Kit de montaje en superficie para la TLP - Negro	70-1140-22
SMK 2	Kit de montaje en superficie para la TLP - Blanco	70-1140-23
RWM 2	Kit de montaje empotrado en pared para la TLP	70-1141-23

Para obtener información completa sobre las especificaciones, visite www.extron.es
Especificaciones sujetas a cambios sin previo aviso.

© 2018 Extron Electronics. Todos los derechos reservados. Todas las marcas mencionadas son propiedad de los respectivos dueños. Precios y especificaciones sujetos a cambios sin previo aviso.

04-2018
68-3238-04
REV. A
A4 - Spanish - NP